



VIR-Nordwest

Grenzüberschreitende E-Government-Entwicklung in Nordwestdeutschland

44. KoopA-Erfahrungsaustausch Dresden

Themenreihe III - Planen, Steuern & Umsetzen

26. März 2007 – 11:30 Uhr

IT-Direktorin Gisela Schwellach
Senator für Finanzen Bremen



Die virtuelle Region Nordwest

ist ein loser interkommunaler Zusammenschluss
in Niedersachsen und Bremen.

Die teilnehmenden
Kommunen, Gemeinden und Städte wollen
in der Region
E-Government Kooperationen
untereinander entwickeln und fördern.



**Im Gründungsjahr 2002 entstand
am Rande der Tagung E-Government „ante portas“
die Idee für ein Netzwerk
der Virtuellen Region Nordwest.**

Heute sind es:

- 21 Gemeinden/Flecken
- 14 Landkreise
- 14 Samtgemeinden
- 16 Städte
- und 8 Verbände, Institute und Vereinigungen

die sich mit der Idee der gemeinsamen E-Government Entwicklung beschäftigen.

Virtuelle Region Nordwest

Mitglieder:

Bremen/Niedersachsen

Landkreis Friesland

Landkreis Wesermarsch
Gemeinde Lemwerder

Landkreis Aurich

Landkreis Oldenburg

Gemeinde Ganderkesee
Gemeinde Großenkneten
Gemeinde Hatten
Gemeinde Hude
Gemeinde Wardenburg
Stadt Wildeshausen

Landkreis Cloppenburg

Landkreis Osnabrück

Gemeinde Rastede
Bad Zwischenahn
Stadt Westerstede

Landkreis Osterholz

Gemeinde Lilienthal
Gemeinde Ritterhude
Gemeinde Grasberg
Stadt Osterholz-Scharmbeck
Samtgemeinde Hambergen

Landkreis Harburg

Gemeinde Seevetal
Stadt Buchholz

Landkreis Cuxhaven

Samtgemeinde Am Dobrock
Gemeinde Nordholz
Gemeinde Loxstedt
Stadt Langen
Samtgemeinde Bedakesa
Samtgemeinde Beverstedt
Samtgemeinde Börde
Lamstedt
Samtgemeinde Hemmoor
Samtgemeinde Hagen
Gemeinde Schiffdorf
Samtgemeinde Land Wursten

Landkreis Rotenburg/Wümme

Landkreis Verden

Stadt Achim
Gemeinde Kirchlinteln
Gemeinde Oyten
Gemeinde Thedinghausen
Flecken Ottersberg

Landkreis Diepholz

Stadt Bassum
Stadt Diepholz
Gemeinde Stuhr
Stadt Sulingen
Stadt Syke
Gemeinde Weyhe
Samtgemeinde Bruchhausen-Vilsen
Samtgemeinde Rehden
Samtgemeinde Schwaförden
Samtgemeinde Siedenburg

Kreisfreie Städte
in Niedersachsen:

- 1 Delmenhorst
- 2 Oldenburg (Oldb.)
- 5 Osnabrück

Stadtgemeinden:

- 3 Bremen
- 4 Bremerhaven

Quelle: Nieders. Ministerium für den Ländl. Raum,
Ernährung, Landwirtschaft und Verbraucherschutz; bearbeitet

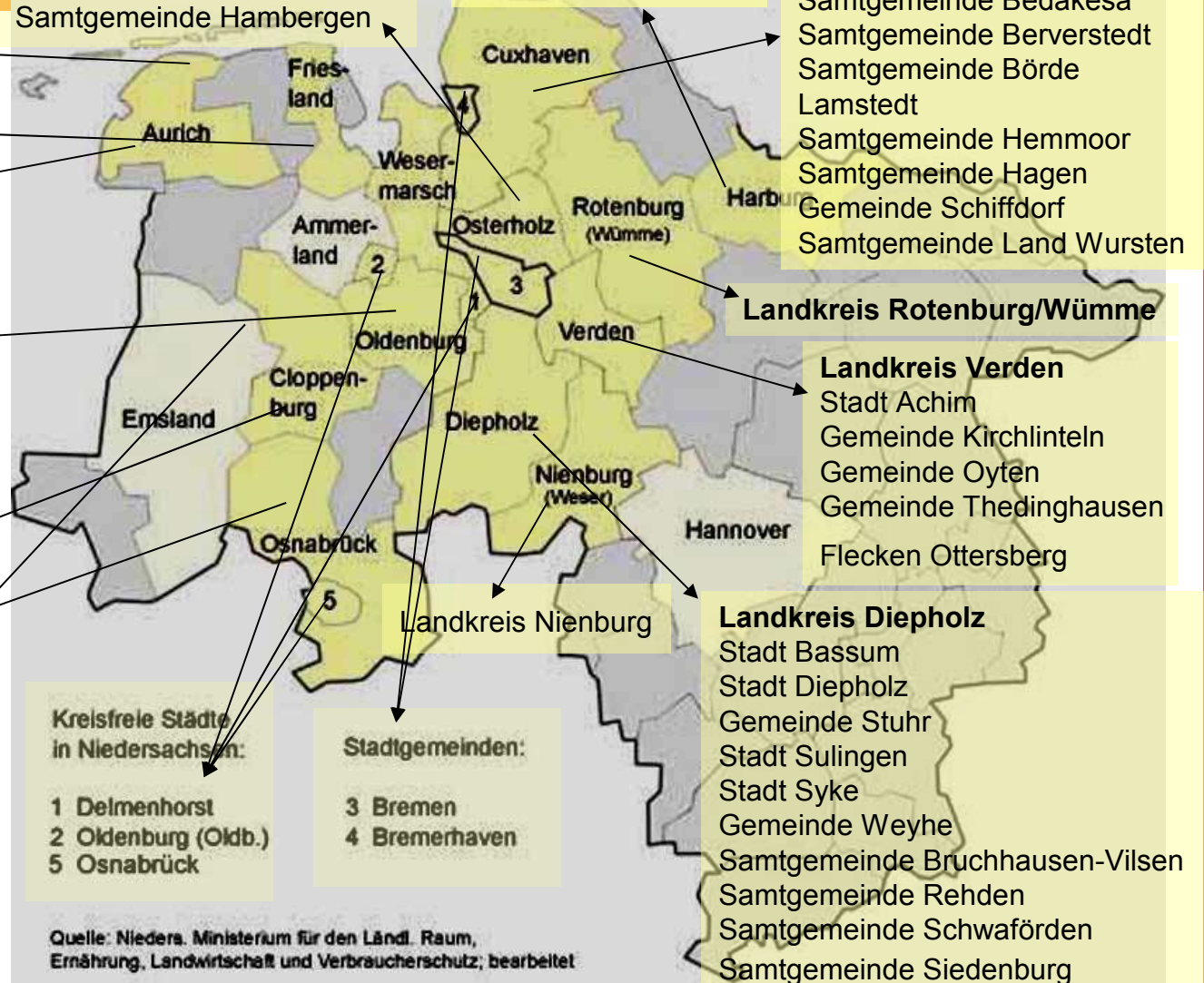



Zielsetzungen der ViR-Nordwest

- Einheitliche (kompatible) technische Standards für eine regionale Vernetzung von E-Government Anwendungen.
- Zusammenarbeit in der Region (Niedersachsen / Bremen)
- Die Vermeidung von mehrfach anfallenden Entwicklungskosten.
- Die Weitergabe von Know-how auf kurzen Wegen.
- Gemeinsame Projektentwicklungen.
- Gegenseitige Beratung bei Projektrealisierungen.

- Wesentliche Grundlage dabei ist die Vernetzung und nicht um zentralistische Modelle



Organisationsstruktur

- Die **Steuerungsgruppe** „Verwaltung 2010“ übernimmt die Geschäftsführung für die Virtuelle Region Nordwest, bereitet die Arbeitsvorhaben inhaltlich auf und überträgt die Projektdurchführung auf Arbeitsgruppen, die sich themenspezifisch zusammensetzen. Ihr gehören z.Z. Vertreter folgender **Gebietskörperschaften / Verbände** an: die Landkreise Cuxhaven, Harburg, Diepholz und Oldenburg, die Gemeinden Ganderkesee und Stuhr, die Städte Bremen, Bremerhaven, Diepholz, Oldenburg und Osnabrück, die Regionale Arbeitsgemeinschaft Bremen/Niedersachsen, das Institut für Informationsmanagement Bremen (ifib) und der Zweckverband Kommunale Datenverarbeitung Oldenburg (KDO).
- Die **Geschäftsstelle** ist beim Senator für Finanzen der Freien Hansestadt Bremen angesiedelt.
- Die Gesamtheit der Mitglieder trifft halbjährlich zu einem **Plenum** zusammen, um Arbeitsergebnisse und Projekte zu diskutieren.



Projekte

- Virtuelles Fundamt
- Bürgerservices im Auftrag
- Dienstleistungsbeschreiber in der Virtuellen Region Nordwest
- Kommunikation im Personenstandswesen (Standes-, Meldeämter)
- Öffentliche Aufträge
- Kommunikation im Personenstandswesen -Standesämter, Meldeämter
- Stellenbörse
- Pendlerportal

Virtuelles Fundamt

- Egal in welcher der beteiligten Kommunen der Gegenstand verloren wurde, es muss nur ein Fundamt persönlich oder via Internet aufgesucht werden. Die Abfrage erfolgt über Zuständigkeitsgrenzen hinaus.
- Der Nutzer definiert einen Suchraum und den verlorenen Gegenstand. Im Ergebnis sieht er alle entsprechenden Fundsachen der gewählten Region.
- Die Suche funktioniert gebietsübergreifend. Wer in Bremen mit einem Radius von zum Beispiel 50 Kilometern sucht, findet das Fundstück auch, wenn es in Weyhe, Lilienthal oder Stuhr abgegeben wurde.

Fundamt und Fundsachen - Microsoft Internet Explorer

Die Versteigerungen im Fundamt werden durch das Fundamt des Stadtamtes ("Aktuelle Informationen") sofortige Bezahlung ausgehändigt werden.

Übrigens: Ab dem 1. September 2007 können Sie Ihre Fundsachen online suchen.

Die Seite erreichen Sie auch durch die Fundamt-Webseite.

Aber Sie können im Fundamt natürlich auch persönlich:

- o telefonisch oder persönlich
- o Versicherungsbestätigung
- o Fundgegenstände abgeben

Fundsachen, die vor dem 01.09.2007 verloren wurden, können Sie telefonisch nachfragen im Fundamt.

Kurz - Info:
Fundamt und Fundsachen

Bürgersuche - Microsoft Internet Explorer

Fundsachen online suchen

1. Bestimmen Sie das Suchgebiet

Suchgebiet:

um Postleitzahl:

2. Seit wann vermissen Sie die Sache?

Funddatum ab:

Datumsformat: TT.MM.JJJJ

3. Wählen Sie eine der Kategorien aus:

<p>Elektro und Technik</p> <p>Handy, Foto/Film/Video, Unterhaltungselektronik, Informationstechnologie, Datenträger, Haushaltsgeräte, Werkzeug, Zubehör, Elektro....., Sonstiges Elektrogerät</p>	<p>Ausweise, Dokumente, Plastikkarten</p> <p>Ausweise, Dokumente, Plastikkarten</p>
<p>Fahrzeuge, Fahrräder, Kinderwagen</p> <p>Fahrad, Kinderwagen, Boot, Markttroller, Zubehör Fahrzeuge....., Sonstiges Fahrzeug</p>	<p>Kleidung</p> <p>Kleidung</p>
<p>Medizinische Gegenstände (Brillen, Hörgeräte...)</p> <p>Brille, Sonstiger med. Gegenstand</p>	<p>Tiere</p> <p>Tier</p>

Fertig

Internet

http://fundsuche02.kivbf.de/MyApp.asp?wci=Suche1&mdt=bremen&PLZ=28195&format=schmal

Stellenbörse

- Die Stellen- und Personalbörse für den öffentlichen Dienst veröffentlicht regelmäßig alle Stellenausschreibungen für die Dienststellen, Dienstleistungseinrichtungen, Betriebe und Gesellschaften der Freien Hansestadt Bremen und der Gemeinden, Städte und Landkreise der Virtuellen Region Nordwest, die sich diesem Informationsdienst angeschlossen haben.
- Es finden sich dort umfassende Informationen über die Aufgaben, die Stellenanforderungen und Bewerbungsanschriften.
- Für Interessierte besteht die Möglichkeit die Stellenausschreibungen zu abonnieren sowie die Möglichkeit der Online-Bewerbung.

The screenshot shows a web browser window displaying the job portal. The main content area features a job advertisement for a specialist in Immissionsschutz (Immission Protection) at the Landkreis Nienburg/Weser. The advertisement includes a list of tasks and requirements.

Stellenausschreibung

Wir suchen eine/n Fachdienstleiter/in für den Fachdienst Immissionsschutz
beim Landkreis Nienburg / Weser

mit einem abgeschlossenem Studium und besonderen Kenntnissen im Umweltrecht und Umweltschutztechnik.

Wir bieten eine interessante und verantwortungsvolle Tätigkeit im Fachdienst Immissionsschutz nach Entgeltgruppe 12 TVöD (die Stelle ist nicht teilzeitgeeignet).

Aufgabengebiet

- allgemeine Führungsaufgaben für den Fachdienst Immissionsschutz im Fachbereich Bau
- Personalverantwortung
- Umweltverträglichkeitsprüfung
- Beratung von Entwurfsverfassern und Bauherren in technischen und verfahrenstechnischen Fragen
- technische Prüfung und Entscheidung im immissionsschutzrechtlichen Genehmigungsverfahren
- Überwachung genehmigungsbedürftiger und nicht genehmigungsbedürftiger Anlagen
- Stellungnahmen in anderen Fachverfahren

Voraussetzungen

- abgeschlossenes Studium (Agraringenieurwesen, Umweltschutztechnik oder vergleichbar)
- mehrjährige Verwaltungserfahrung ist erwünscht
- Erfahrung in der Führung von Mitarbeitern/Mitarbeiterinnen
- fundierte Kenntnisse im Immissionsschutzrecht insbesondere für landwirtschaftliche Vorhaben
- Kenntnisse im Bau- und Baunebenrecht
- gute EDV-Kenntnisse
- Teamfähigkeit und die Fähigkeit zur Führung von Mitarbeitern/Mitarbeiterinnen, Kommunikationsfähigkeit, Wort- und Schriftgewandtheit, hohe Belastbarkeit und Flexibilität
- Führerschein und Bereitschaft, den eigenen Pkw einzusetzen

Allgemeine Hinweise

Aussagekräftige Bewerbungen senden Sie bitte bis zum 16.03.2007 an den
Landkreis Nienburg/Weser
Fachdienst Personalwirtschaft
z.H. Frau Geurts
31551 Nienhurn

Pendlerportal

- als Ergänzung und mit Verknüpfung zum öffentlichen Verkehrsangebot.
- Pendlernetzwerke vermitteln internetgestützte Fahrgemeinschaften.
- Interessenten können kostenlos postleitzahlengenau Gesuche oder Angebote eingeben.

Das Pendlerportal - Niedersachsenweite Mitfahrangebote von Berufspendlern - Kostenlos! - Microsoft Internet Explorer

Adresse: <http://www.pendlerportal.de/>



Herzlich willkommen!

Sie sind Berufspendler und suchen eine schnelle Übersicht über die Mitfahrangebote in Ihrer Region?

Wählen Sie einfach mit der Karte eine Region aus:



Start wählen...

Ort, von dem Sie abfahren möchten

(geben Sie hier bitte die Postleitzahl oder den Ortsnamen des gewünschten Startpunktes ein)

Ziel wählen...

Ort, zu dem Sie pendeln möchten

(geben Sie hier bitte die Postleitzahl oder den Ortsnamen des gewünschten Zielpunktes ein)

Zeiten wählen...

Wann möchten Sie an Ihrem Zielpunkt ankommen? Uhr

Wann möchten Sie von Ihrem Zielpunkt wieder abfahren? Uhr

(Tragen Sie bitte ein gültiges Zeitformat z.B. 19:00 ein)

Wochentage wählen...

Montag
 Dienstag
 Mittwoch
 Donnerstag
 Freitag
 Mo-Fr
 Samstag
 Sonntag
 Mo-Sa

suchen

Für Nutzer
100%
kostenlos!



Laufende und geplante Projekte

- Dienstleistungsbeschreiber in der ViRNNordwest
- Bürgerservice im Auftrag
- Gis@ViRNNordwest



Bürgerservice im Auftrag

- sind Onlineanwendungen, die über Zuständigkeitsgrenzen hinweg, ohne Signaturkarte und ohne Verlust an Rechtssicherheit, für Bürger nutzbar sind.
- soll die Serviceangebote der Bürgerservicecenter / Bürgerbüro im interkommunalen Verbund erweitern.
- der Einsatz von OSCI und Governikus wird es möglich, rechtsverbindlich und elektronisch zu kommunizieren, ohne ein geschlossenes Computernetz aufzubauen.
- der Kreis der Infrastrukturnutzer lässt sich beliebig erweitern.
- das deutschlandweite Verwaltungs-Dienste-Verzeichnis (z.B. DVDV) lässt sich mit vertretbarem Aufwand einbinden.

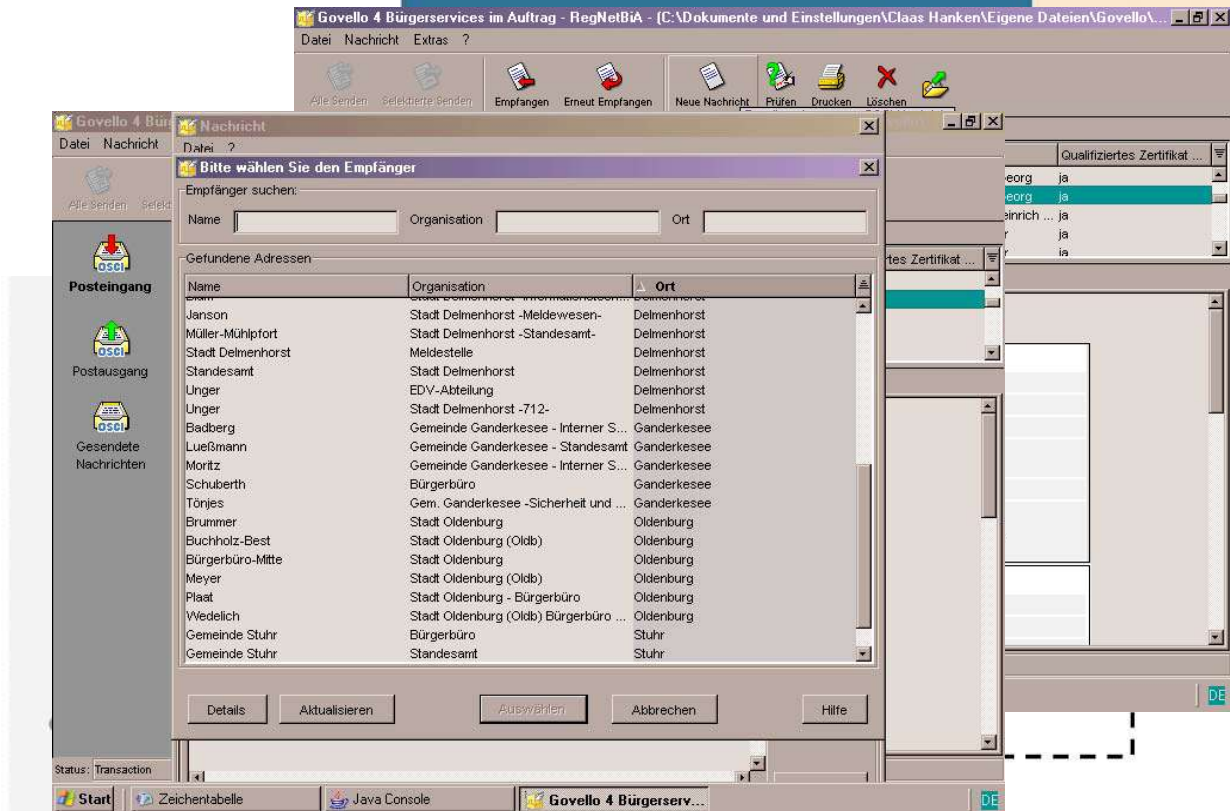

Das können Sie auch hier erledigen lassen!

Verwaltungskooperation in der Region



Dienstleistungsbeschreiber

Viele Kommunen bieten ihren Bürgern bereits umfangreiche Internet-Angebote mit guter Qualität. Allerdings werden die Texte zu den Dienstleistungen vielfach parallel verfasst – und zwar mit Hilfe einer äußerst heterogenen technischen Infrastruktur.

- Texte werden zu Leistungen der Verwaltung im Rahmen einer interkommunalen Zusammenarbeit ein Mal erfasst und dann den Kommunen für den eigenen Webauftritt zur Verfügung gestellt,
- Die Vielfalt innerhalb der technische Infrastruktur wird nicht angetastet.
- Durch die Erstellung von Schnittstellen bleibt die Eigenständigkeit der lokalen Content-Management-Systeme (CMS) erhalten.

Abgrenzung:

Der „Dienstleistungsbeschreiber“ ist **kein** „Zuständigkeitsfinder“, der dem Bürger erlaubt, über den Internetauftritt der Verwaltung A auf die Leistungen der sachlich oder lokal zuständigen Verwaltung B zuzugreifen.

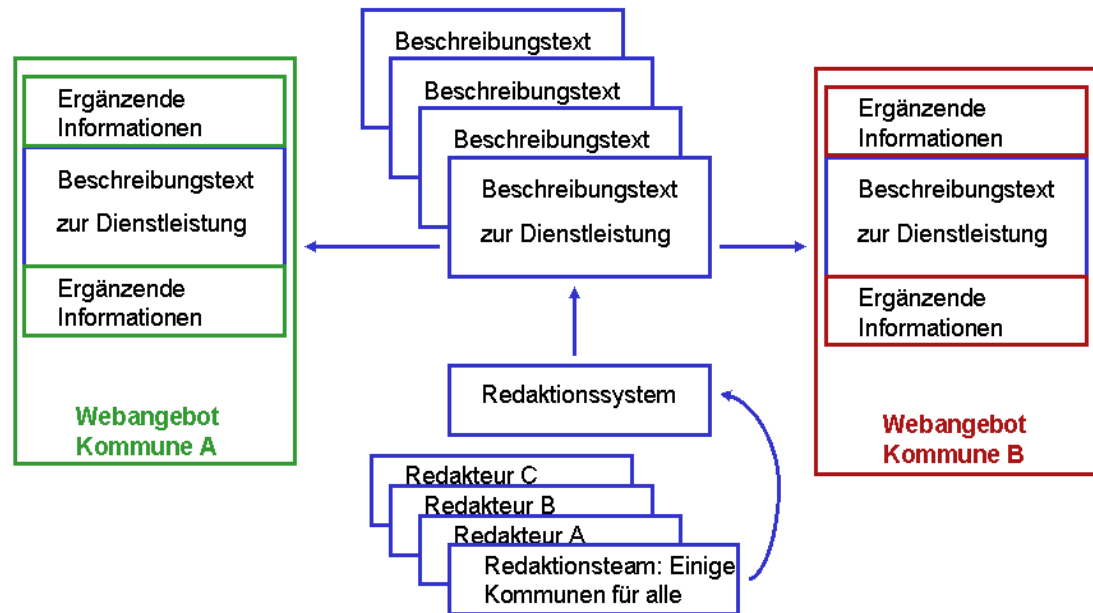

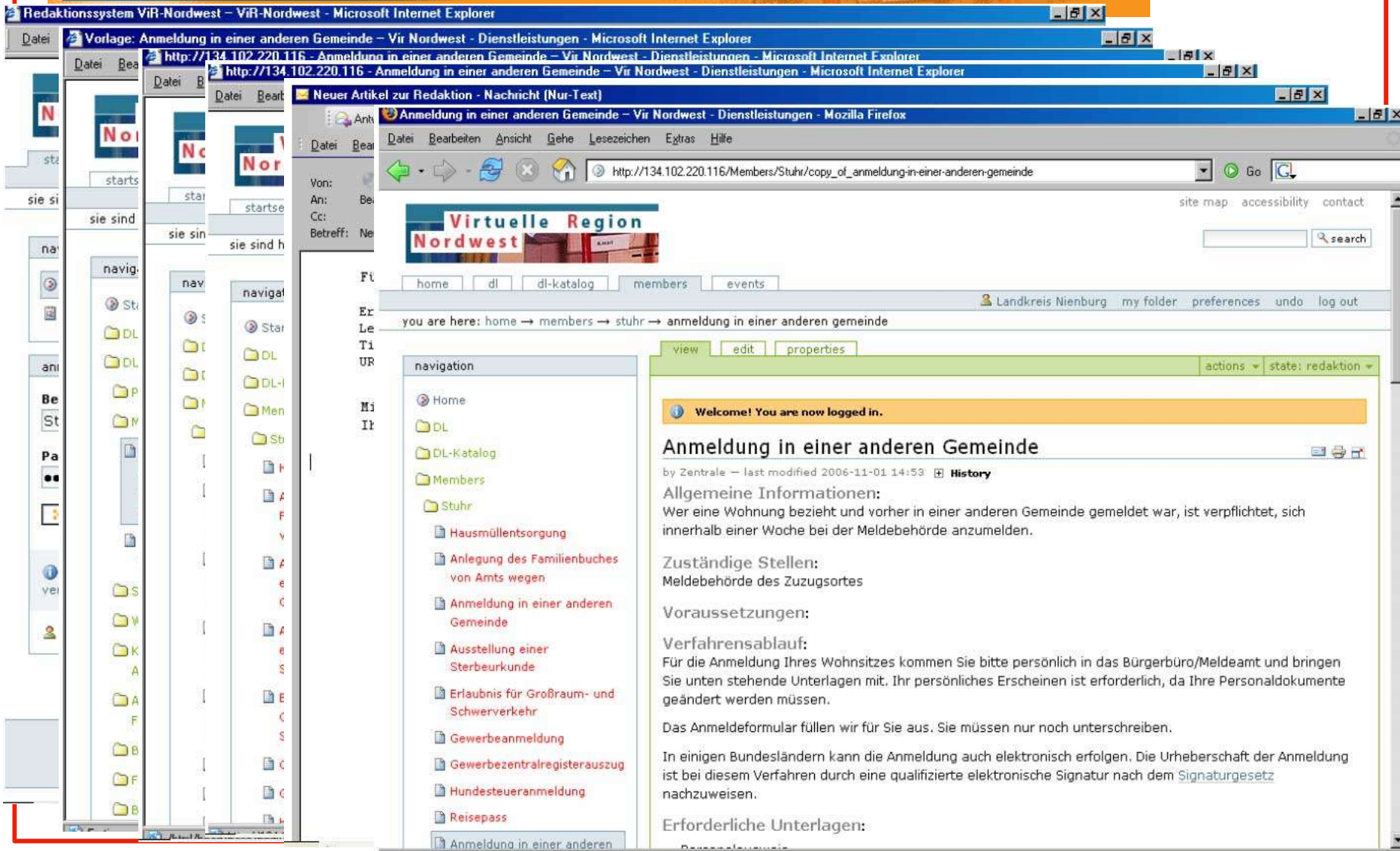

Redaktionssystem ViR-Nordwest - ViR-Nordwest - Microsoft Internet Explorer

Vorlage: Anmeldung in einer anderen Gemeinde - Vir Nordwest - Dienstleistungen - Microsoft Internet Explorer

http://134.102.220.116 - Anmeldung in einer anderen Gemeinde - Vir Nordwest - Dienstleistungen - Microsoft Internet Explorer

http://134.102.220.116 - Anmeldung in einer anderen Gemeinde - Vir Nordwest - Dienstleistungen - Microsoft Internet Explorer

Neuer Artikel zur Redaktion - Nachricht (Nur-Text)

Anmeldung in einer anderen Gemeinde - Vir Nordwest - Dienstleistungen - Mozilla Firefox

http://134.102.220.116/Members/Stuhr/copy_of_anmeldung-in-einer-anderen-gemeinde

site map accessibility contact

home dl dl-katalog members events

Landkreis Nienburg my folder preferences undo log out

you are here: home → members → stuhr → anmeldung in einer anderen gemeinde

view edit properties actions state: redaktion

Welcome! You are now logged in.

Anmeldung in einer anderen Gemeinde

by Zentrale — last modified 2006-11-01 14:53 [History](#)

Allgemeine Informationen:
Wer eine Wohnung bezieht und vorher in einer anderen Gemeinde gemeldet war, ist verpflichtet, sich innerhalb einer Woche bei der Meldebehörde anzumelden.

Zuständige Stellen:
Meldebehörde des Zuzugsortes

Voraussetzungen:

Verfahrensablauf:
Für die Anmeldung Ihres Wohnsitzes kommen Sie bitte persönlich in das Bürgerbüro/Meldeamt und bringen Sie unten stehende Unterlagen mit. Ihr persönliches Erscheinen ist erforderlich, da Ihre Personaldokumente geändert werden müssen.

Das Anmeldeformular füllen wir für Sie aus. Sie müssen nur noch unterschreiben.

In einigen Bundesländern kann die Anmeldung auch elektronisch erfolgen. Die Urheberschaft der Anmeldung ist bei diesem Verfahren durch eine qualifizierte elektronische Signatur nach dem [Signaturgesetz](#) nachzuweisen.

Erforderliche Unterlagen:

- Personalausweis



Gis@ViRNordwest

Das Google Earth Kommunal-Netzwerk in der VIR NordWest

- Das Ziel ist die Visualisierung von grenzübergreifenden Geo- und Fachdaten.
- Google Earth – Kommunal Ein Projekt für alle? Gegensatz oder Ergänzung?
- Derzeit bildet sich eine AG aus Gis-Fachleuten der Kommunen zu folgenden Fragen:
Soll ein Google.Earth projekt durchgeführt werden?
Wenn ja, welche Themen sind für die Region relevant?
Wer könnte Pilotanwender sein?

Technischer Ablauf

- Datenveröffentlichung und Datenrecherche -





Zusammenarbeit

- Ifib (Institut für Informationsmanagement)
- KDO (Kommunalverbund Bremen)
- ZVBN (Zweckverband Verkehrsverbund Nord-Niedersachsen)
- RAG (Regionale Arbeitsgemeinschaft)
- Besonders stolz ist die ViRNordwest über den Förderpreis "NordWest Award" der Bremer Landesbank

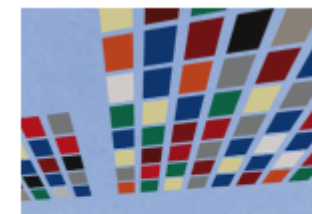

FINALIST 2006
NordWestAward
 Der Förderpreis der Bremer Landesbank



Vielen Dank für Ihre Aufmerksamkeit!

www.vir-nordwest.de

Gisela.Schwellach@Finanzen.Bremen.De

Christine.Tigges@Finanzen.Bremen.De